



III RALLYE MARIÑA LUCENSE

MAPA XERAL



Mix Rallye Sports
 Avd. Coruña Nº 327 4º A
 C.P.27003 Lugo
 NIF: G-27826403
 Telf.: 669963457



III RALLYE MARIÑA LUCENSE

PARQUE DE TRABALLO

O Parque de Traballo e de Custodia o igual que nos anos anteriores, será no concello de Viveiro pero por mor de ter mais espazo e preciso mudar a localización para en Avd. Ramón Canosa En Celeiro viais o redor da piscina e parque de Bombeiros. (axuntamos foto aérea da montaxe)

UBICACION XPS: 43°40'38.3"N 7°35'37.4"W

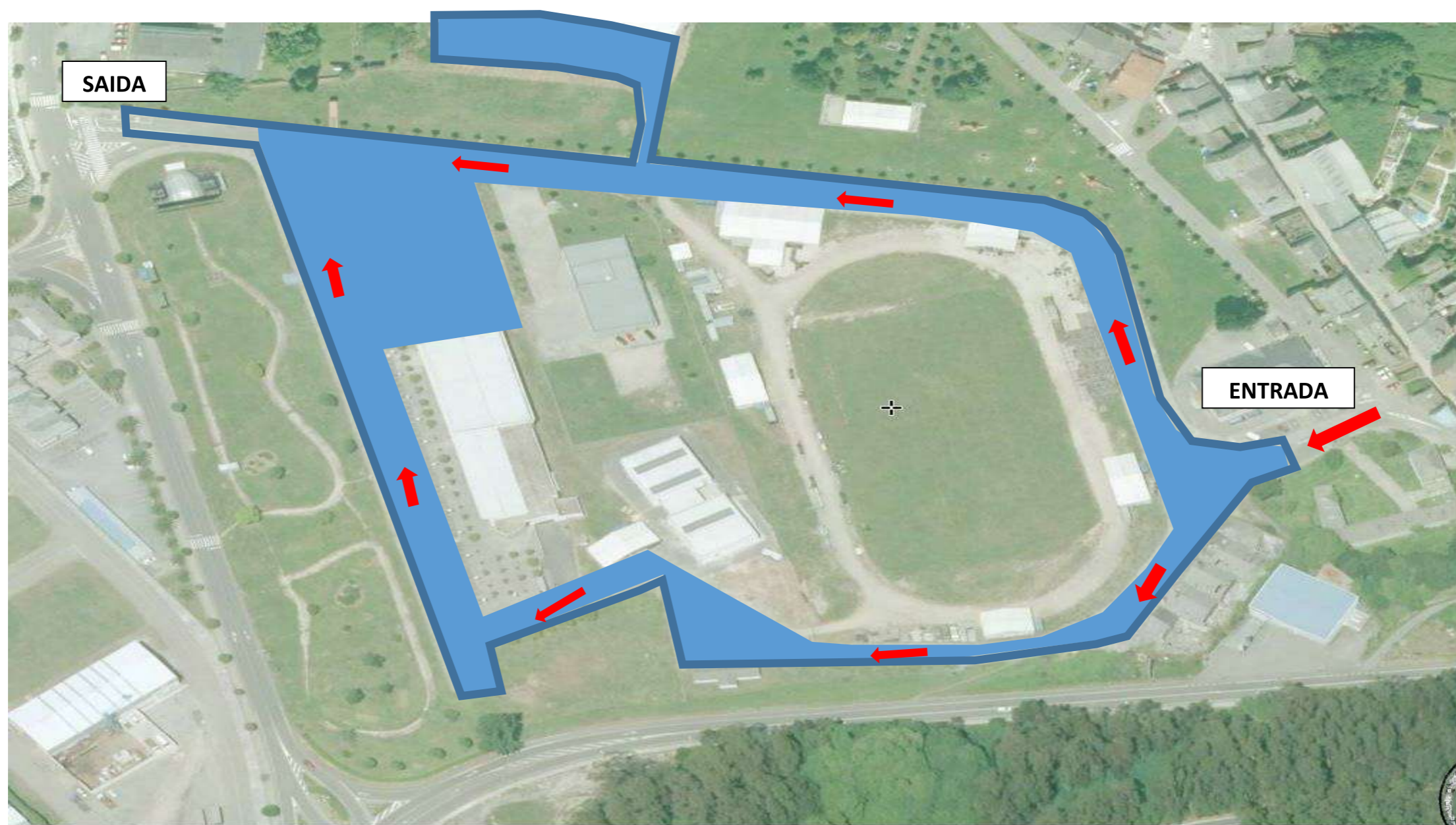

Mix Rallye Sports
Avd. Coruña Nº 327 4º A
C.P.27003 Lugo
NIF: G-27826403
Telf.: 669963457



III RALLYE MARIÑA LUCENSE

VERIFICACIONES TÉCNICAS

O emprazamento das verificacións técnicas é o Aparcadoiro Grallal situado o lado da praia de Covas de Viveiro, segundo amosamos nesta foto aérea.

Posicion XPS: 43°40'19.6"N 7°36'42.2"W



Mix Rallye Sports
Avd. Coruña Nº 327 4º A
C.P.27003 Lugo
NIF: G-27826403
Telf.: 669963457





III RALLYE MARIÑA LUCENSE

CEREMONIA SAIDA DO RALLYE

Realizar unha Cereminoia de Sáida o Venres as 20:15 nas Rúas da praza Maior do Concello de Viveiro,

Para elo os vehículos de Competición Vendrían de Celeiro, por Avenida de Galicia, xirando a esquerda por Av. Cervantes, Solicitase presenza da policia Local Neste Cruce, seguen por Av. Cervantes ata xirar dereita por R. Irmans Vilar Ponte para entrar no casco vello, seguindo por ela ata xirar dereita por C. Teodoro Quirós, para chegar a Praza Maior

Istalando a Cerimonia de Saída a Altura da Praza Maior.

Para Salir por C. María Sarmiento, Saindo pola porta de Carlos V a LU-862, Solicitase presenza da Policia Local nesta intersección para que os Vehiculos de Competición poidan Seguir de fente hacia a ponte que cruza a Ría para así irse cara o primeiro treito cronometrado.

Percorrido que se realizará única e exclusivamente polos participantes no momento da cerimonia de Saida.

A continuación adxuntamos un plano, do percorrido a realizar polos participantes



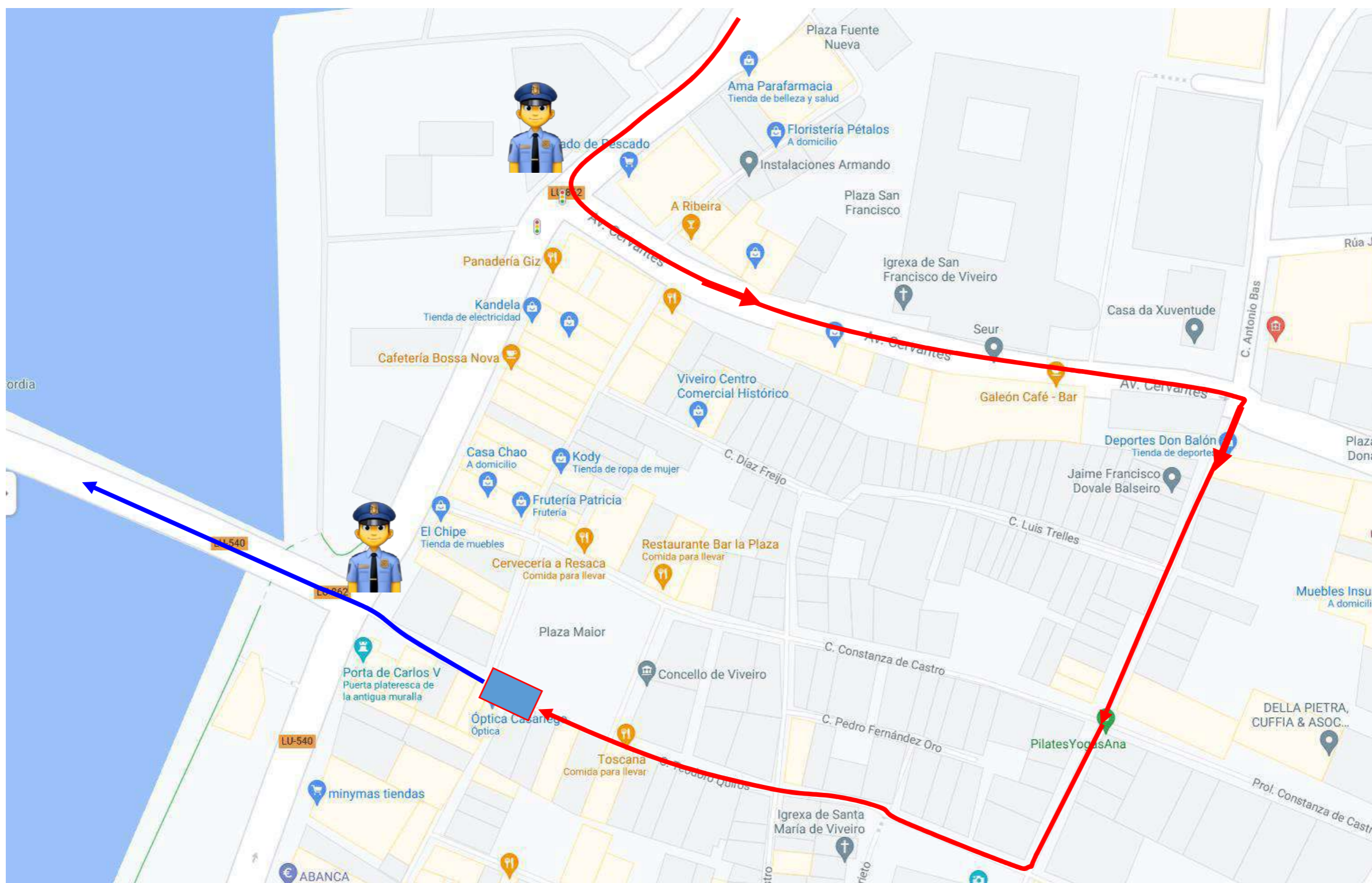

III RALLYE MARIÑA LUCENSE

REAGRUPAMENTOS

O emprazamento dos Reagrupamentos será no Aparcadoiro Grallal situado o lado da praia de Covas de Viveiro, segundo amosamos nesta foto aérea, Realizando a entrada por Travesía das Granxas, e por Av. Luis Cebreiro, Realizando corte de tráfico normal no cruce de ambas calles e desvío para o mesmo por Barrio Granxas

Posicion XPS: 43°40'19.6"N 7°36'42.2"W

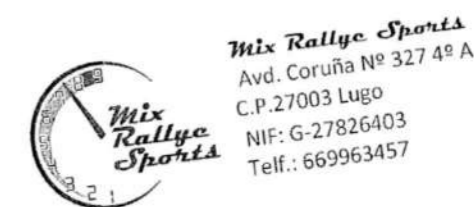

III RALLYE MARIÑA LUCENSE

TC- 1 & 4 "MURAS"

HORARIOS

VENRES 10/09/2021

| PECHE | 1º PASADA | APERTURA |
|-------|-----------|----------|
| 20:00 | 21:08 | 0:15 |

SABADO 11/09/2021

| PECHE | 2º PASADA | APERTURA |
|-------|-----------|----------|
| 10:45 | 11:46 | 14:45 |

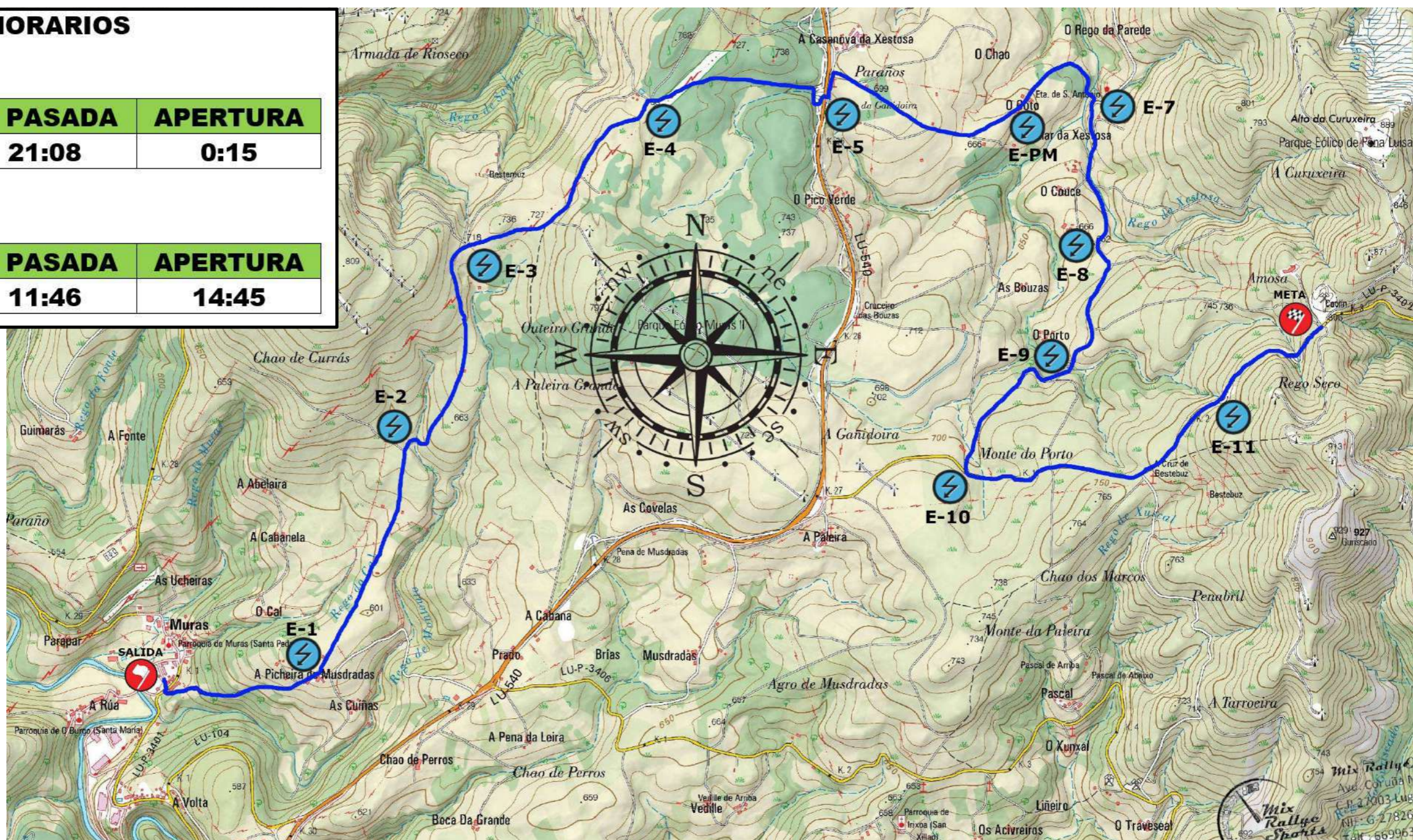

Mix Rallye Sports
 Ave. Coruña Nº 327 4º A
 E-152003 LUGO
 NIF: G-27826403
 Tel: 669963457



TC - 1 & 4 "MURAS"



CVE: cADNPv9B08
Verificador: <https://sede.xunta.gal/cve>

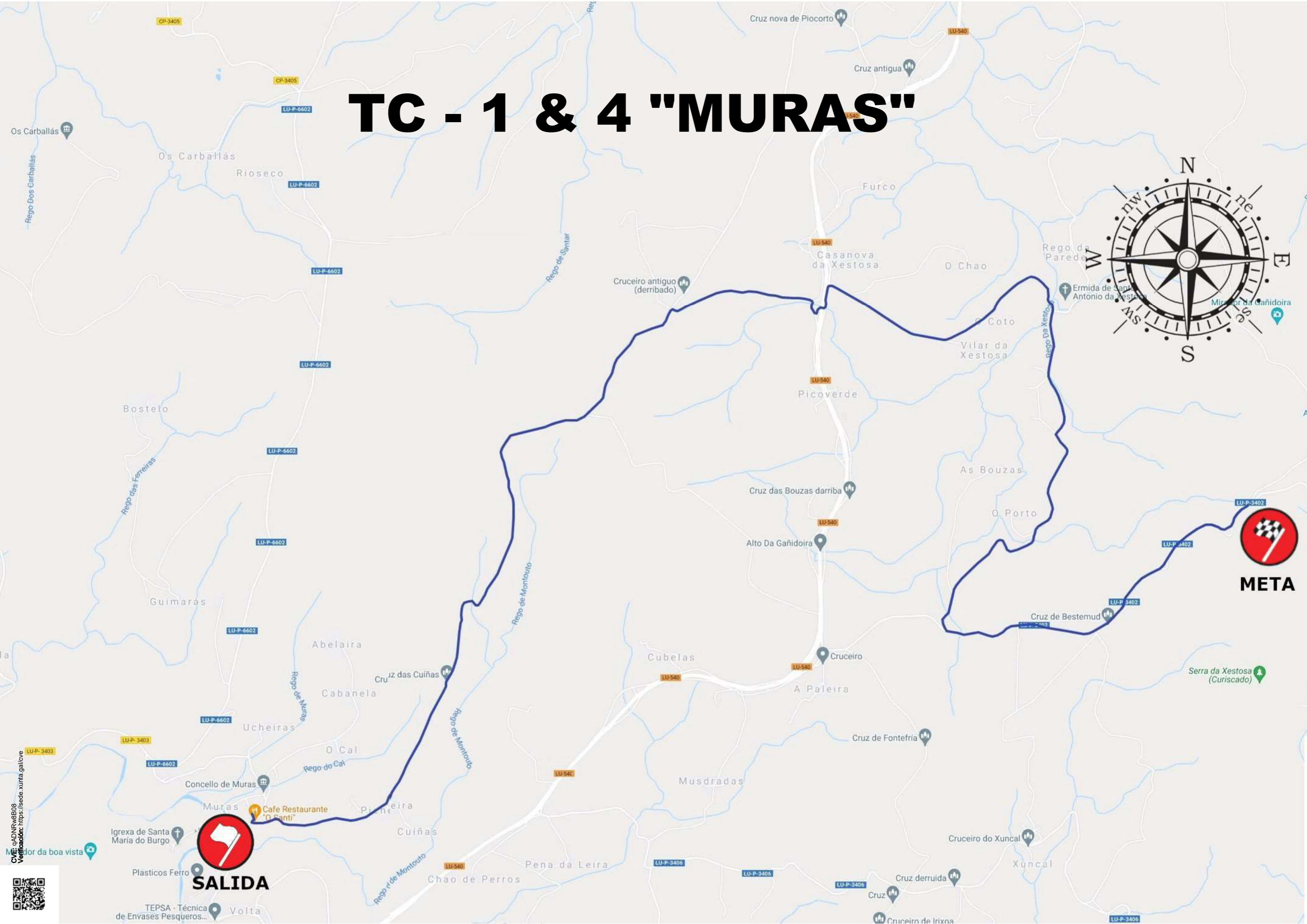

TEPSA - Técnica de Envases Pesqueros... Volta



FEDERACION GALEGA
DE AUTOMOBILISMO

DEPORTE GALEGO



XUNTA DE GALICIA
CONSELLERÍA DE CULTURA
E DEPORTE
Dirección Xeral para o Deporte



SOLICITUDE DE TREITOS E HORARIOS DE PECHE PARA A CELEBRACIÓN DA PROBA DENOMINADA:

III Rallye Mariña Lucense

Treito TC-1 : (MURAS)

| DENOMINACION TREITO | TITULARIDADE ESTRADA | SIGLA E NUMERO | DÍA | MES | ANO | HORA DE PECHE | HORA DE APERTURA |
|---|--------------------------|----------------|-----|-----|------|---------------|---------------------|
| SAIDA Local entre R.Apostol Santiago e Avd. Unión Murense | Concello de Muras (Lugo) | Local | 10 | 09 | 2021 | 20:00 | 11/09/2021 00:15 |
| Dende anterior Pista a Bestemuz Pasando por Cuiñas de Arriba, Cruceiro da Gañidoira hacia Paraños | Concello de Muras (Lugo) | Local | 10 | 09 | 2021 | 20:00 | 11/09/2021 00:15 |
| De Paraños pasando por O Coto, A Xestosa, O Couce, O Porto Monte do Porto | Concello O Vicedo (Lugo) | Local | 10 | 09 | 2021 | 20:00 | 11/09/2021 00:15 |
| Dende Km 0,5 ata Km 3+00 META | Deputación de Lugo | LU-P-3402 | 10 | 09 | 2021 | 20:00 | 11/09/2021 00:15 |
| Dende Km 3,00 ata Km 6+130 CORTE DE TRAFICO | Deputación de Lugo | LU-P-3402 | 10 | 09 | 2021 | 20:00 | 11/09/2021 00:15 |

Non se abrirá dito trazado entre pasadas de competición para, pero poderase dar acceso controlado aos veciños.
Dito acceso, e os horarios dos mesmos, variaran en función dos inscritos e do desenrolo da proba.

Asdo. Xefe de Seguridade Vial



selo da entidade

Vº.Bº. Presidente Escudería MixRallyeSports





FEDERACION GALEGA
DE AUTOMOBILISMO

DEPORTE GALEGO



XUNTA DE GALICIA
CONSELLERÍA DE CULTURA
E DEPORTE
Dirección Xeral para o Deporte



SOLICITUDE DE TREITOS E HORARIOS DE PECHE PARA A CELEBRACIÓN DA PROBA DENOMINADA:

III Rallye Mariña Lucense

Treito TC- 4: (MURAS)

| DENOMINACION TREITO | TITULARIDADE ESTRADA | SIGLA E NUMERO | DÍA | MES | ANO | HORA DE PECHE | HORA DE APERTURA |
|---|--------------------------|----------------|-----|-----|------|---------------|------------------|
| SAIDA Local entre R.Apostol Santiago e Avd. Unión Murense | Concello de Muras (Lugo) | Local | 11 | 09 | 2021 | 10:45 | 14:45 |
| Dende anterior Pista a Bestemuz Pasando por Cuiñas de Arriba, Cruceiro da Gañidoira hacia Paraños | Concello de Muras (Lugo) | Local | 11 | 09 | 2021 | 10:45 | 14:45 |
| De Paraños pasando por O Coto, A Xestosa, O Couce, O Porto Monte do Porto | Concello O Vicedo (Lugo) | Local | 11 | 09 | 2021 | 10:45 | 14:45 |
| Dende Km 0,5 ata Km 3+00 META | Deputación de Lugo | LU-P-3402 | 11 | 09 | 2021 | 10:45 | 14:45 |
| Dende Km 3,00 ata Km 6+130 CORTE DE TRAFICO | Deputación de Lugo | LU-P-3402 | 11 | 09 | 2021 | 10:45 | 14:45 |

Non se abrirá dito trazado entre pasadas de competición para, pero poderase dar acceso controlado aos veciños.
Dito acceso, e os horarios dos mesmos, variaran en función dos inscritos e do desenrolo da proba.

Asdo. Xefe de Seguridade Vial



selo da entidade

Vº.Bº. Presidente Escudería MixRallyeSports



III RALLYE MARIÑA LUCENSE TC- 2 & 5 "VIVEIRO - OUROL"

HORARIOS

VENRES 10/09/2021

| PECHE | 1º PASADA | APERTURA |
|-------|-----------|----------|
| 20:30 | 21:33 | 0:45 |

SABADO 11/09/2021

| PECHE | 2º PASADA | APERTURA |
|-------|-----------|----------|
| 11:10 | 12:11 | 15:25 |

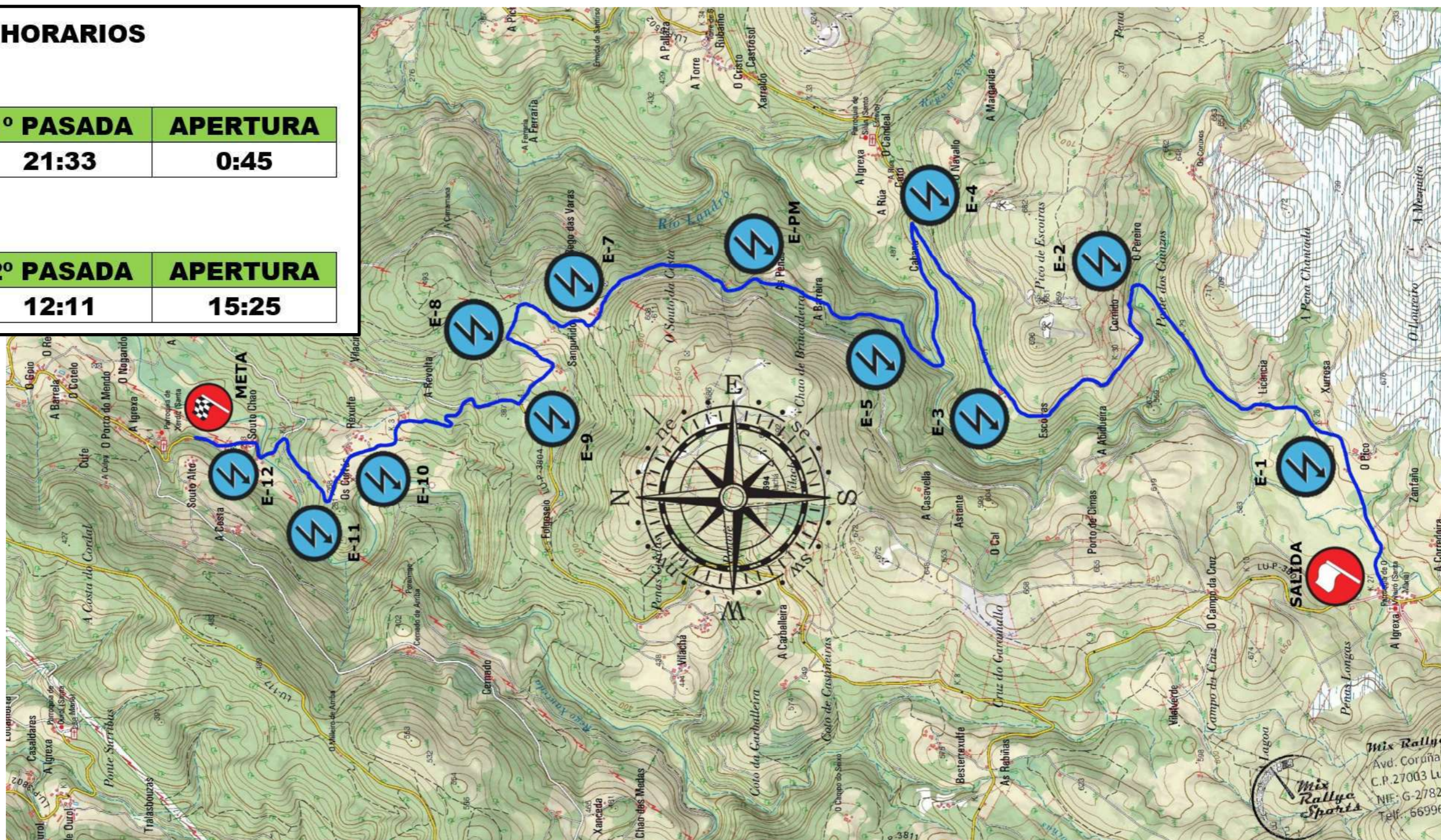

Mix Rallye Sports
 Avd. Coruña Nº 327 4º A
 C.P. 27003 Lugo
 NIF: G-27826403
 Telf.: 669963457





FEDERACION GALEGA
DE AUTOMOBILISMO

DEPORTE GALEGO



XUNTA DE GALICIA
CONSELLERÍA DE CULTURA
E DEPORTE
Dirección Xeral para o Deporte



PREMIO W.G.O. A LA PREVENCIÓN
DE LOS ACCIDENTES DEPORTIVOS 2004

SOLICITUDE DE TREITOS E HORARIOS DE PECHE PARA A CELEBRACIÓN DA PROBA DENOMINADA:

III Rallye Mariña Lucense

Treito TC- 2: (VIVEIRO OUROL)

| DENOMINACION TREITO | TITULARIDADE ESTRADA | SIGLA E NUMERO | DÍA | MES | ANO | HORA DE PECHE | HORA DE APERTURA |
|--|---------------------------|-------------------|-----|-----|------|------------------|---------------------|
| SAIDA Dende Km 27 a Km 32 ata cruce con Local | Deputación de Lugo | LU-P-6502 | 10 | 09 | 2021 | 20:30 | 11/09/2021 00:45 |
| Dende Cruce Anterior pasando por Cabana, A Barreira, As Penas | Concello de Muras (Lugo) | Local | 10 | 09 | 2021 | 20:30 | 11/09/2021 00:45 |
| Dende Anterior por Souto da Costa, Sanguñido hasta LU-P- 3804 no km 4+00 | Concello de Oourol (Lugo) | Local | 10 | 09 | 2021 | 20:30 | 11/09/2021 00:45 |
| LU-P-3804 dende Km 4+00 ata Km 2 +100 | Deputación de Lugo | LU-P-3804 | 10 | 09 | 2021 | 20:30 | 11/09/2021 00:45 |
| LU-P-3804 Km 2 + 430 META | Deputación de Lugo | LU-P-3804 | 10 | 09 | 2021 | 20:30 | 11/09/2021 00:45 |
| LU-P-3804 no Km 2 +100 CORTE DE TRAFICO | Deputación de Lugo | LU-P-3804 | 10 | 09 | 2021 | 20:30 | 11/09/2021 00:45 |

Non se abrirá dito trazado entre pasadas de competición para, pero poderase dar acceso controlado aos veciños.
Dito acceso, e os horarios dos mesmos, variaran en función dos inscritos e do desenrolo da proba.

Asdo. Xefe de Seguridade Vial



selo da entidade

Vº.Bº. Presidente Escudería MixRallyeSports





FEDERACION GALEGA
DE AUTOMOBILISMO

DEPORTE GALEGO



XUNTA DE GALICIA
CONSELLERÍA DE CULTURA
E DEPORTE
Dirección Xeral para o Deporte



PREMIO W.G.O. A LA PREVENCIÓN
DE LOS ACCIDENTES DEPORTIVOS 2004

SOLICITUDE DE TREITOS E HORARIOS DE PECHE PARA A CELEBRACIÓN DA PROBA DENOMINADA:

III Rallye Mariña Lucense

Treito TC- 5 : (VIVEIRÓ OUROL)

| DENOMINACION TREITO | TITULARIDADE ESTRADA | SIGLA E NUMERO | DÍA | MES | ANO | HORA DE PECHE | HORA DE APERTURA |
|--|---------------------------|-------------------|-----|-----|------|------------------|---------------------|
| SAIDA Dende Km 27 a Km 32 ata cruce con Local | Deputación de Lugo | LU-P-6502 | 11 | 09 | 2021 | 11:10 | 15:25 |
| Dende Cruce Anterior pasando por Cabana, A Barreira, As Penas | Concello de Muras (Lugo) | Local | 11 | 09 | 2021 | 11:10 | 15:25 |
| Dende Anterior por Souto da Costa, Sanguñido hasta LU-P- 3804 no km 4+00 | Concello de Oourol (Lugo) | Local | 11 | 09 | 2021 | 11:10 | 15:25 |
| LU-P-3804 dende Km 4+00 ata Km 2 +100 | Deputación de Lugo | LU-P-3804 | 11 | 09 | 2021 | 11:10 | 15:25 |
| LU-P-3804 Km 2 + 430 META | Deputación de Lugo | LU-P-3804 | 11 | 09 | 2021 | 11:10 | 15:25 |
| LU-P-3804 no Km 2 +100 CORTE DE TRAFICO | Deputación de Lugo | LU-P-3804 | 11 | 09 | 2021 | 11:10 | 15:25 |

Non se abrirá dito trazado entre pasadas de competición para, pero poderase dar acceso controlado aos veciños.

Asdo. Xefe de Seguridade Vial



selo da entidade

Vº.Bº. Presidente Escudería MixRallyeSports



III RALLYE MARIÑA LUCENSE

TC- 3, 6 & 9 "O VICEDO"

HORARIOS

SABADO 11/09/2021

| PECHE | 1º PASADA | APERTURA |
|-------|-----------|----------|
| 09:30 | 10:33 | NO |
| 09:30 | 16:04 | NO |
| 09:30 | 20:23 | 23:45 |

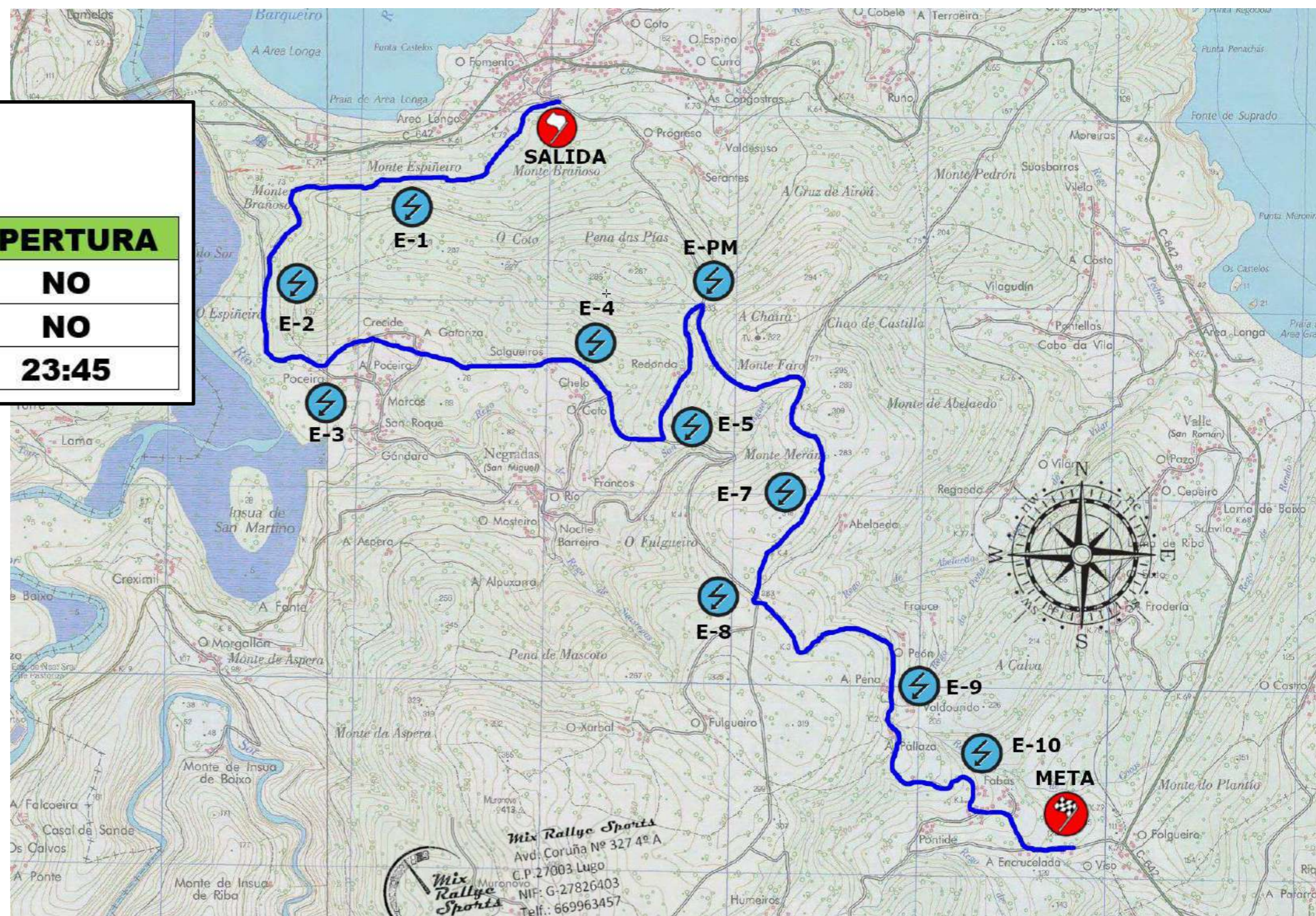



FEDERACION GALEGA
DE AUTOMOBILISMO

DEPORTE GALEGO



XUNTA DE GALICIA
CONSELLERÍA DE CULTURA
E DEPORTE
Dirección Xeral para o Deporte



SOLICITUDE DE TREITOS E HORARIOS DE PECHE PARA A CELEBRACIÓN DA PROBA DENOMINADA:

III Rallye Mariña Lucense

Treito TC-3. 6 & 9: (O Vicedo)

| DENOMINACION TREITO | TITULARIDADE ESTRADA | SIGLA E NUMERO | DÍA | MES | ANO | HORA DE PECHE | HORA DE APERTURA |
|---|--------------------------|----------------|-----|-----|------|---------------|------------------|
| Desde 0,38 Km De Vicedoa Negradas | Deputación de Lugo | LU-P-6404 | 11 | 09 | 2021 | 09:30 | 23:45 |
| Desde 0,5 Km al Km 3 (A Gandara) | Deputación de Lugo | LU-P-6404 | 11 | 09 | 2021 | 09:30 | 23:45 |
| Dende A Gandara- Aldea Crecide- A Gatariza – Salgueiros – Camiño Sacido | Concello O Vicedo (Lugo) | Local | 11 | 09 | 2021 | 09:30 | 23:45 |
| Desde Km 1,8 al Km 4,2 De Vicedo por Cruz da Pardiñeira a Cristo de Portapena | Deputación de Lugo | LU-P-6402 | 11 | 09 | 2021 | 09:30 | 23:45 |
| Deste el km 3,5 al Km 0 De Suegos a Falcoeira | Deputación de Lugo | LU-P-6401 | 11 | 09 | 2021 | 09:30 | 23:45 |

Non se abrirá dito trazado entre pasadas de competición para, pero poderase dar acceso controlado aos veciños. Dito acceso, e os horarios dos mesmos, variaran en función dos inscritos e do desenrolo da proba.

Asdo. Xefe de Seguridade Vial



selo da entidade

Vº.Bº. Presidente Escudería MixRallyeSports



III RALLYE MARIÑA LUCENSE

TC- 7 & 10 "CERVO"

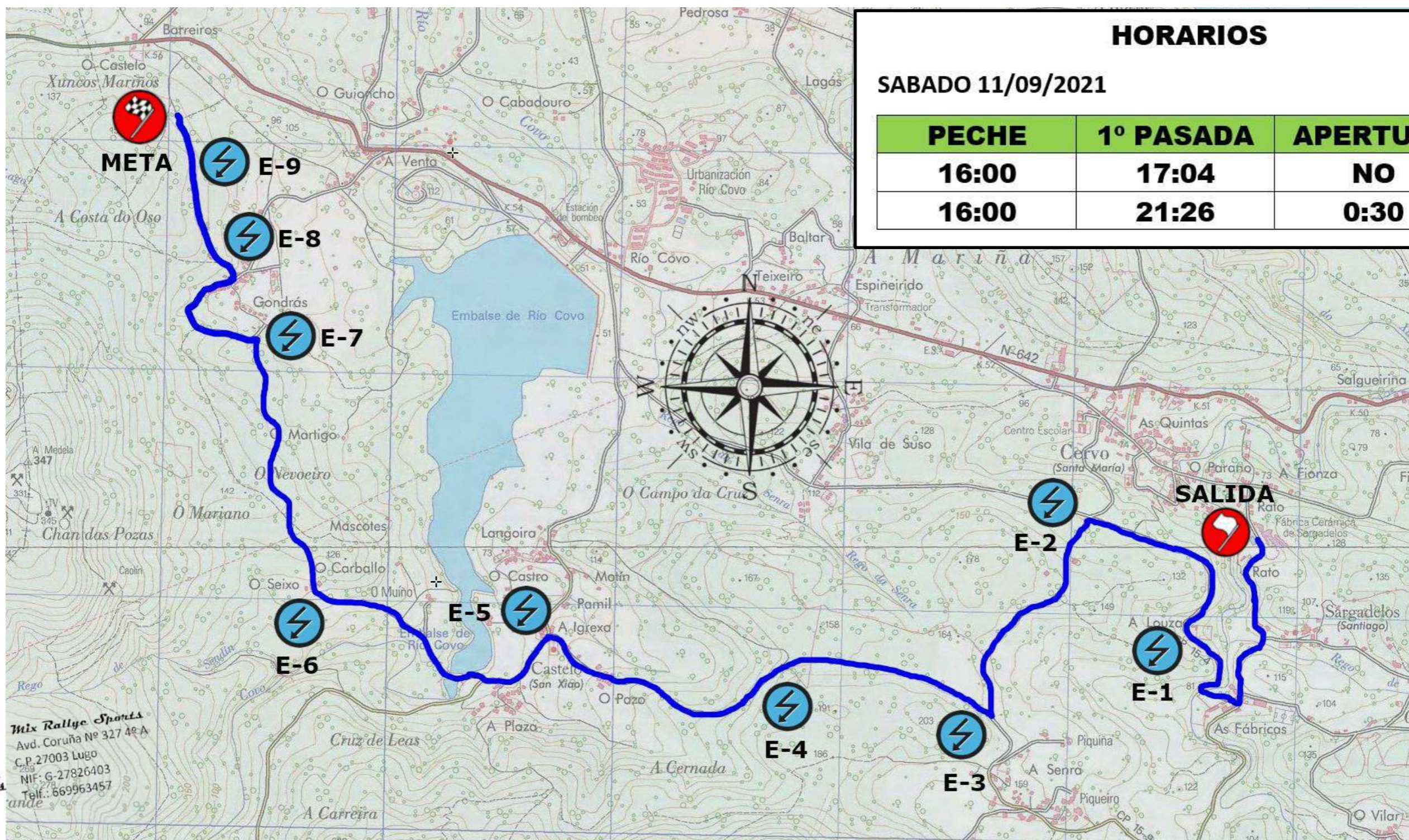

| HORARIOS | | |
|-------------------|-----------|----------|
| SABADO 11/09/2021 | | |
| PECHE | 1º PASADA | APERTURA |
| 16:00 | 17:04 | NO |
| 16:00 | 21:26 | 0:30 |

Mix Rallye Sports
 Avd. Coruña Nº 327 4º A
 C.P. 27003 Lugo
 NIF: G-27826403
 Telf.: 669963457





FEDERACION GALEGA
DE AUTOMOBILISMO

DEPORTE GALEGO



XUNTA DE GALICIA
CONSELLERÍA DE CULTURA
E DEPORTE
Dirección Xeral para o Deporte



SOLICITUDE DE TREITOS E HORARIOS DE PECHE PARA A CELEBRACIÓN DA PROBA DENOMINADA:

III Rallye Mariña Lucense

Treito TC-7 & 10: (CERVO)

| DENOMINACION TREITO | TITULARIDADE ESTRADA | SIGLA E NUMERO | DÍA | MES | ANO | HORA DE PECHE | HORA DE APERTURA |
|--|--------------------------|-------------------|-----|-----|------|------------------|---------------------|
| Desde salida (km 1) hasta km 2 e intersección con LU-P-1504 (km 4+180) Sargadelos – Crta. Rio cobo San Ciprian | Deputación de Lugo | LU-P-1505 | 11 | 09 | 2021 | 16:00 | 12/09/2021 0:30 |
| Desde anterior hasta km 2+700 Crta. Rio Cobo San Ciprian a igreja de San Ciprian | Deputación de Lugo | LU-P-1504 | 11 | 09 | 2021 | 16:00 | 12/09/2021 0:30 |
| De o Pazo hasta Castelo | Concello de CERVO (Lugo) | LOCAL | 11 | 09 | 2021 | 16:00 | 12/09/2021 0:30 |
| Desde el Km 1,4 al Km 2 | Deputación de Lugo | LU-P-1503 | 11 | 09 | 2021 | 16:00 | 12/09/2021 0:30 |
| De Plaza, O Carballo a Gondras | Concello de CERVO (Lugo) | LOCAL | 11 | 09 | 2021 | 16:00 | 12/09/2021 0:30 |

Non se abrirá dito trazado entre pasadas de competición para, pero poderase dar acceso controlado aos veciños.
Dito acceso, e os horarios dos mesmos, variaran en función dos inscritos e do desenrolo da proba.

Asdo. Xefe de Seguridade Vial



selo da entidade

Vº.Bº. Presidente Escudería MixRallyeSports



III RALLYE MARIÑA LUCENSE

TC- 8 & 11 "XOVE"

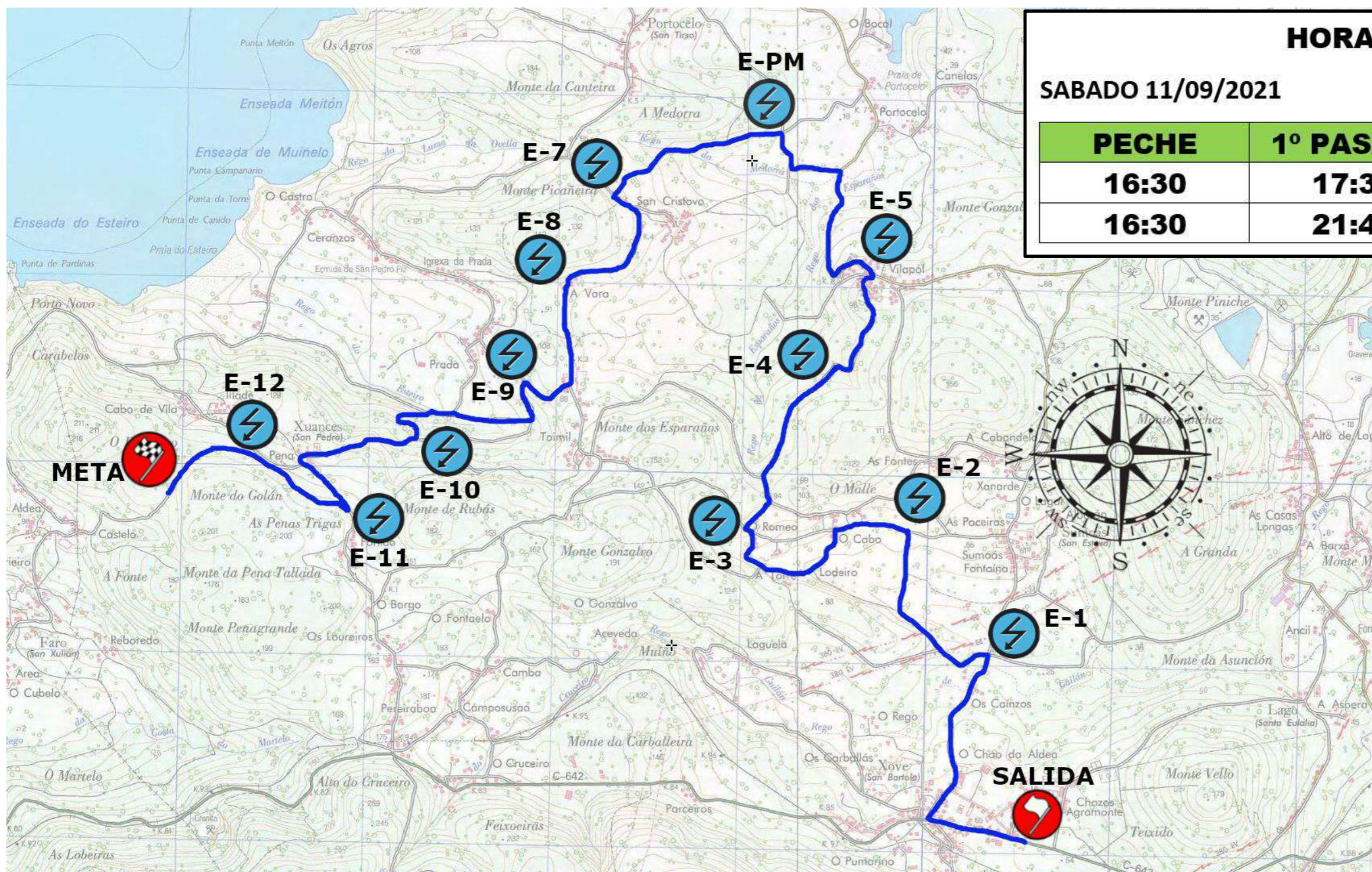

HORARIOS

SABADO 11/09/2021

| PECHE | 1º PASADA | APERTURA |
|-------|-----------|----------|
| 16:30 | 17:30 | NO |
| 16:30 | 21:49 | 1:00 |



Mix Rallye Sports
 Avd. Coruña Nº 327 4º A
 C.P.27003 Lugo
 NIF: G-27826403
 Telf.: 669963457





FEDERACION GALEGA
DE AUTOMOBILISMO

DEPORTE GALEGO



XUNTA DE GALICIA
CONSELLERÍA DE CULTURA
E DEPORTE
Dirección Xeral para o Deporte



SOLICITUDE DE TREITOS E HORARIOS DE PECHE PARA A CELEBRACIÓN DA PROBA DENOMINADA:

III Rallye Mariña Lucense

Treito TC-8 & 11: (XOVE)

| DENOMINACION TREITO | TITULARIDADE ESTRADA | SIGLA E NUMERO | DÍA | MES | ANO | HORA DE PECHE | HORA DE APERTURA |
|--|-------------------------|----------------|-----|-----|------|---------------|--------------------|
| Camiño Real | Concello de Xove (Lugo) | Local | 11 | 09 | 2021 | 16:30 | 12/09/2021 1:00 |
| Desde Km 0,2 al Km 1,10 | Diputación de Lugo | LU-P-2601 | 11 | 09 | 2021 | 16:30 | 12/09/2021 1:00 |
| De LU-P-2601 a LU-P-2609 C. Generosa Villalba B. | Concello de Xove (Lugo) | Local | 11 | 09 | 2021 | 16:30 | 12/09/2021 1:00 |
| Desde km 0,5 al Km 1,10 | Diputación de Lugo | LU-P-2609 | 11 | 09 | 2021 | 16:30 | 12/09/2021 1:00 |
| De LU-P-2609 a LU-P-2609 Camiño a Torre por Lodeiro | Concello de Xove (Lugo) | Local | 11 | 09 | 2021 | 16:30 | 12/09/2021 1:00 |
| Desde km 1,45 al Km 1,50 | Diputación de Lugo | LU-P-2609 | 11 | 09 | 2021 | 16:30 | 12/09/2021 1:00 |
| De LU-P-2609 por Local A Torre a LU-P-2607 Vilapol | Concello de Xove (Lugo) | Local | 11 | 09 | 2021 | 16:30 | 12/09/2021 1:00 |
| Desde Km 8,400 al Km 7,500 | Diputación de Lugo | LU-P-2607 | 11 | 09 | 2021 | 16:30 | 12/09/2021 1:00 |
| Local desde LU-P-2607 a LU-P-2607 | Concello de Xove (Lugo) | Local | 11 | 09 | 2021 | 16:30 | 12/09/2021 1:00 |
| Desde Km 4,400 al Km 3,100 | Diputación de Lugo | LU-P-2607 | 11 | 09 | 2021 | 16:30 | 12/09/2021 1:00 |

Asdo. Xefe de Seguridade Vial



selo da entidade

Vº.Bº. Presidente Escudería MixRallyeSports





FEDERACION GALEGA
DE AUTOMOBILISMO

DEPORTE GALEGO



XUNTA DE GALICIA
CONSELLERÍA DE CULTURA
E DEPORTE
Dirección Xeral para o Deporte



SOLICITUDE DE TREITOS E HORARIOS DE PECHE PARA A CELEBRACIÓN DA PROBA DENOMINADA:

III Rallye Mariña Lucense

Treito TC-8 & 11: (XOVE)

| DENOMINACION TREITO | TITULARIDADE ESTRADA | SIGLA E NUMERO | DÍA | MES | ANO | HORA DE PECHE | HORA DE APERTURA |
|--|-------------------------|----------------|-----|-----|------|---------------|--------------------|
| Desde km 0,0 al Km 0,4 | Diputación de Lugo | LU-P-2610 | 11 | 09 | 2021 | 16:30 | 12/09/2021 1:00 |
| Desde LU-P-2610 por prada y C.Paravilleiras hasta igrexa Xuances | Concello de Xove (Lugo) | Local | 11 | 09 | 2021 | 16:30 | 12/09/2021 1:00 |
| Desde km 3,6 al Km 4,0 De Igrexa Xuandes a Fontao | Diputación de Lugo | LU-P-6606 | 11 | 09 | 2021 | 16:30 | 12/09/2021 1:00 |
| Desde LU-P-6606 en Fontao hasta LU-P-6606 en A Pena | Concello de Xove (Lugo) | Local | 11 | 09 | 2021 | 16:30 | 12/09/2021 1:00 |
| Desde el Km 3,5 al km 2,25 | Diputación de Lugo | LU-P-6606 | 11 | 09 | 2021 | 16:30 | 12/09/2021 1:00 |

Non se abrirá dito trazado entre pasadas de competición para, pero poderase dar acceso controlado aos veciños.
Dito acceso, e os horarios dos mesmos, variaran en función dos inscritos e do desenrolo da proba.

Asdo. Xefe de Seguridade Vial



selo da entidade

Vº.Bº. Presidente Escudería MixRallyeSports



VIERNES 10/09/2021

| ITINERARIO HORARIO | | III RALLYE RECALVI MARIÑA LUCENSE | | | | | | | |
|--------------------------|------|---------------------------------------|--------------|--------------|--------------|-------------|-----------|--------------|--------------|
| Sector | C.H. | Localización | Km. Treito | Km. Enlace | Km. Total | Tempo | Vel Media | Hora 1º | Hora 160 |
| 1 | 1 | Saida Parque Custodia Celeiro | | | | | | 20:00 | 22:40 |
| | 2 | P. Custodia Viveiro a Ceremonia | | 2,20 | 2,20 | 0:10 | 13,20 | 20:10 | 22:50 |
| 2 | 3 | Ceremonia Salida Praza Maior Viveiro | | | | 0:05 | | 20:15 | 22:55 |
| | 4 | De cerimonia a Treito TC-1 | | 33,00 | 33,00 | 0:50 | 39,60 | 21:05 | 23:45 |
| 3 | 5 | TC-1 MURAS 1 | 11,60 | | | 0:03 | | 21:08 | 23:48 |
| | 6 | Treito TC-1 a Treito TC-2 | | 3,40 | 15,00 | 0:22 | 40,91 | 21:30 | 0:10 |
| 4 | 7 | TC-2 Viveiro - Oourol 1 | 12,00 | | | 0:03 | | 21:33 | 0:13 |
| | 8 | Treito TC-2 a Parque Custodia Celeiro | | 21,00 | 33,00 | 0:45 | 44,00 | 22:18 | 0:58 |
| TOTAIS 1ª Sección | | | 23,60 | 59,60 | 83,20 | 2:18 | | | |

SABADO 11/09/2021

| ITINERARIO HORARIO | | III RALLYE RECALVI MARIÑA LUCENSE | | | | | | | |
|--------------------------|------|---|---------------|---------------|---------------|--------------|-----------|--------------|--------------|
| Sector | C.H. | Localización | Km. Treito | Km. Enlace | Km. Total | Tempo | Vel Media | Hora 1º | Hora 160 |
| 5 | 9 | Saida Parque Asistencia VIVEIRO | | | | | | 10:00 | 12:40 |
| | 10 | Parque de asistencia VIVEIRO a Treito TC-3 | | 15,60 | 15,60 | 0:30 | 31,20 | 10:30 | 13:10 |
| 6 | 11 | TC-3 VICEDO 1 | 11,10 | | | 0:03 | | 10:33 | 13:13 |
| | 12 | Treito TC-3 a Treito TC-4 | | 38,00 | 49,10 | 1:10 | 42,09 | 11:43 | 14:23 |
| 7 | 13 | TC-4 MURAS 2 | 11,60 | | | 0:03 | | 11:46 | 14:26 |
| | 14 | Treito TC-4 a Treito TC-5 | | 3,40 | 15,00 | 0:22 | 40,91 | 12:08 | 14:48 |
| 8 | 15 | TC-5 Viveiro - Oourol 2 | 12,00 | | | 0:03 | | 12:11 | 14:51 |
| | 16 | Treito TC-5 a Parque Reagrup. COVAS | | 21,10 | 33,10 | 0:50 | 39,72 | 13:01 | 15:41 |
| 9 | 17 | Saida Parque Reagrup. COVAS - VIVEIRO | | | | 0:40 | | 13:41 | 16:21 |
| | 18 | Reagrup a Parque de Asistencia "A" VIVEIRO | | 9,00 | 9,00 | 0:25 | 21,60 | 14:06 | 16:46 |
| 10 | | Parque Asistencia "A" CELEIRO - VIVEIRO | 34,70 | 78,10 | 121,80 | 1:30 | | | |
| 11 | 19 | Saida Parque Asistencia Celeiro | | | | | | 15:36 | 18:16 |
| | 20 | Parque de asistencia "A" Celeiro a Treito TC-6 | | 15,60 | 15,60 | 0:25 | 37,44 | 16:01 | 18:41 |
| 12 | 21 | TC-6 VICEDO 2 | 11,10 | | | 0:03 | | 16:04 | 18:44 |
| | 22 | Treito TC-6 a Treito TC-7 | | 26,00 | 37,10 | 1:00 | 37,10 | 17:04 | 19:44 |
| 13 | 23 | TC-7 CERVO 1 | 10,00 | | | 0:03 | | 17:07 | 19:47 |
| | 24 | Treito TC-7 a Treito TC-8 | | 4,30 | 14,30 | 0:20 | 42,90 | 17:27 | 20:07 |
| 14 | 25 | TC-8 XOVE 1 | 12,00 | | | 0:03 | | 17:30 | 20:10 |
| | 26 | Treito TC-8 a Parque Reagrup. COVAS | | 8,80 | 20,80 | 0:30 | 41,60 | 18:00 | 20:40 |
| 15 | 27 | Saida Parque Reagrup. COVAS | | | | 0:30 | | 18:30 | 21:10 |
| | 28 | Reagrup a P. Asistencia "B" Celeiro Viveiro | | 9,00 | 9,00 | 0:25 | 21,60 | 18:55 | 21:35 |
| 16 | | Parque Asistencia "B" Celeiro Viveiro | 33,10 | 63,70 | 96,80 | 1:00 | | | |
| 17 | 29 | Saida P. Asistencia "B" Celeiro Viveiro | | | | | | 19:55 | 22:35 |
| | 30 | P. asistencia "B" Celeiro Viveiro a Treito TC-9 | | 15,60 | 15,60 | 0:25 | 37,44 | 20:20 | 23:00 |
| 18 | 31 | TC-9 VICEDO 3 | 11,10 | | | 0:03 | | 20:23 | 23:03 |
| | 32 | Treito TC-9 a Treito TC-10 | | 26,00 | 37,10 | 1:00 | 37,10 | 21:23 | 0:03 |
| 19 | 33 | TC-10 CERVO 2 | 10,00 | | | 0:03 | | 21:26 | 0:06 |
| | 34 | Treito TC-10 a Treito TC-11 | | 4,30 | 14,30 | 0:20 | 42,90 | 21:46 | 0:26 |
| 20 | 35 | TC-11 XOVE 2 | 12,00 | | | 0:03 | | 21:49 | 0:29 |
| | 36 | Treito TC-11 a Parque Custodia Celeiro | | 4,90 | 16,90 | 0:25 | 40,56 | 22:14 | 0:54 |
| TOTAIS 2ª SECCIÓN | | | 100,90 | 201,60 | 302,50 | 12:14 | | | |

